

4.1. Jadranovo

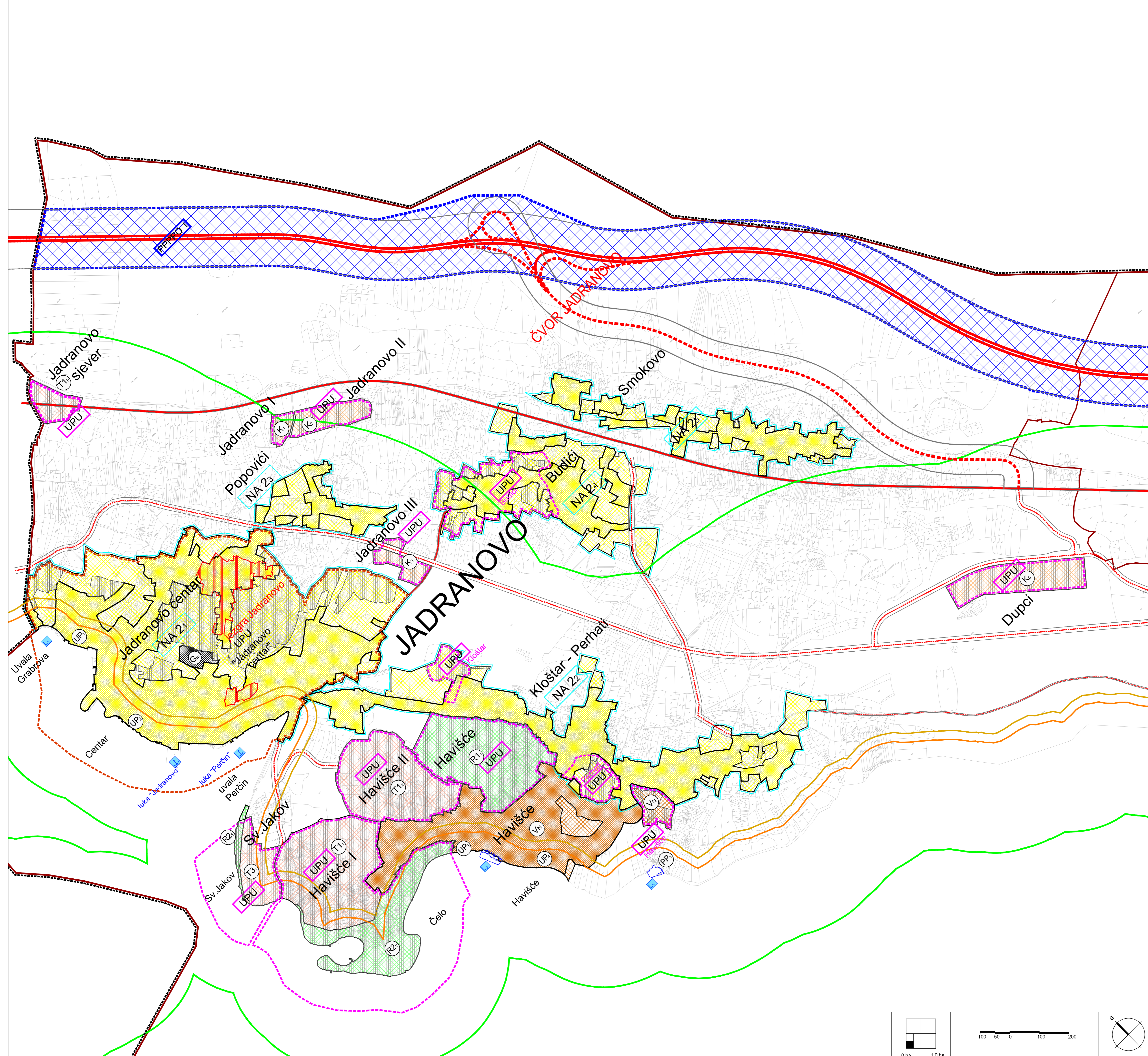

- TUMAC:**
 Teritorijalne i statističke granice
 GRANICA GRADA
 GRANICA NASELJA
 Ostale granice
 GRADEVINSKO PODRUČJE - IZGRAĐENI DIO
 GRADEVINSKO PODRUČJE - NEIZGRAĐENI DIO
 GRANICA DIJELA GRADEVINSKOG PODRUČJA NASELJA PREMA PROSTORNIM OBLJEZJIMA
 GRANICA OBUHVATA PLANA
 GRANICA PROSTORA OGRANIČENJA ZAŠTIĆENOG OBALNOG PODRUČJA MORA
 GRANICA 100m OD OBALNE LINIJE
 GRANICA 70m OD OBALNE LINIJE
 GRANICA AKVATORIJA U FUNKCIJI LUKE

- PROSTORI / POVRŠINE ZA RAZVOJ I UREĐENJE**
 Razvoj i uređenje prostora / površina naselja
 izgrađeno
NA GRADEVINSKO PODRUČJE NASELJA
NA POVIJESNE JEZGRE NASELJA
G ZONA GROBLJA UNUTAR NASELJA
U POSTOJEĆE VIKEND NASELJE
 Razvoj i uređenje prostora / površina izvan naselja
 neizgrađeno
K GOSPODARSKA NAMJENA - POSLOVNA
T UGOSTITELJSKO TURISTIČKA NAMJENA hotel - T1; kamp - autokamp - T3
R SPORTSKO - REKREACIJSKA NAMJENA sportski centar - R1; uređene plaže - R2
 Morske površine
M MORSKE POVRŠINE
 Plaže
UP UREĐENA PLAŽA NA KOPNU
PP PRIRODNA PLAŽA (IZVAN GRADEVINSKOG PODRUČJA)

- INFRASTRUKTURNI SUSTAVI I MREŽE**
PROMETNI SUSTAV
 Cestovni promet
 postojeće
DR DRŽAVNA CESTA
LK LOKALNA CESTA
 planirano
JAD JADRANSKA AUTOCESTA
DR DRŽAVNA CESTA
LK LOKALNA CESTA
OST OSTALE NERAZVRSTANE CESTE

- Pomorski promet**
M MORSKA LUKA OTVORENA ZA JAVNI PROMET LOKALNOG ZNAČAJA - kopneni i morski dio
L LUČKI BAZENI - kopneni i morski dio

- PODRUČJA PRIMJENE POSEBNIH MJERA UREĐENJA I ZAŠTITE**
 Područja i dijelovi primjene planskih mjera zaštite
UPU OBUHVAT OBEZNE IZRADE URBANISTIČKOG PLANA UREĐENJA
PLAN PLANOVI NA SNAZI
PPPO OBUHVAT OBEZNE IZRADE PROSTORNOG PLANA PODRUČJA POSEBNIH OBLJEZJA PRIOBALNE DIONICE AUTOCESTE

VII. IZMJENE I DOPUNE PROSTORNOG PLANA UREĐENJA
GRADA CRIKVENICE

4.1. GRADEVINSKA PODRUČJA - Jadranovo MJ 1:5000

PRIJEDLOG PLANA ZA 2. PONOVNU JAVNU RASPRAVU

Zupanija/Grad Zagreb: PRIMORSKO-GORANSKA ŽUPANIJA
 Općina/grad: GRAD CRIKVENICA

| | |
|---|--|
| Naziv prostornog plana: VII. IZMJENE I DOPUNE PROSTORNOG PLANA UREĐENJA GRADA CRIKVENICE | |
| Naziv kartografskog prikaza: GRADEVINSKA PODRUČJA Jadranovo | |
| Broj kartografskog prikaza: 4.1. | Mjerilo kartografskog prikaza: 1:5000 |
| Odluka predstavničkog tijela o izradi plana Odluka predstavničkog tijela o donošenju plana: Službene novine Grada Crikvenice broj 103/21, 112/21 | |
| Javna rasprava (datum objave): Novi list: 28.4.2022. web stranica Grad Crikvenica: 28.4.2022. web stranica MGRPU: 27.4.2022. | Ponovna javna rasprava: od: 2.9.2022. do: 17.10.2022. |
| Pečat tijela odgovornog za provođenje javne rasprave: Odgovorna osoba za provođenje javne rasprave: Vjekoslava Glavan, dipl.ing.arh. | |
| Suglasnost na plan prema čl. 108. Zakona o prostornom uređenju ("Narodne novine" broj 153/13, 65/17, 114/18, 39/19, 98/19): | |
| Pravna osoba/tijelo koje je izradilo plan: URBANISTICA d.o.o. Zagreb, Gajeva 2a | |
| Pečat pravne osobe/tijela koje je izradilo plan: URBANISTICA d.o.o. ZAGREB, Gajeva 2a | Odgovorna osoba: Jasminka Pilar-Katavić, dipl.ing.arh. |
| Odgovorni voditelj izrade nacrtu prijedloga plana: Iva Lukinić, dipl.ing.arh. | Pečat odgovornog voditelja: Iva Lukinić, dipl.ing.arh. |
| Stručni tim u izradi Plana: Jasminka Pilar-Katavić, dipl.ing.arh. Iva Lukinić, dipl.ing.arh. Jasmina Sadek, dipl.ing.arh. Ana Putar, dipl.ing.arh. Nikolina Gradišćki, mag.ing.arch. | Luka Kristulović, mag.ing.arch. Gorđan Mlaček, dipl.ing.prom. Nikola Adrović, mag.ing.estr. Domagoj Šumanovac, ing.arh. Vilma Štopfer, mag.ing.prosp.arch. Ivana Kalavić, bašč.zec. |
| Pečat predstavničkog tijela: | Predsjednik predstavničkog tijela: mr.sc. Vesna Čar Samsa, dipl.ing., v.r. |
| Istovjetnost ovog prostornog plana s izvornikom ovjerava: (ime, prezime i potpis) | Pečat nadležnog tijela |

