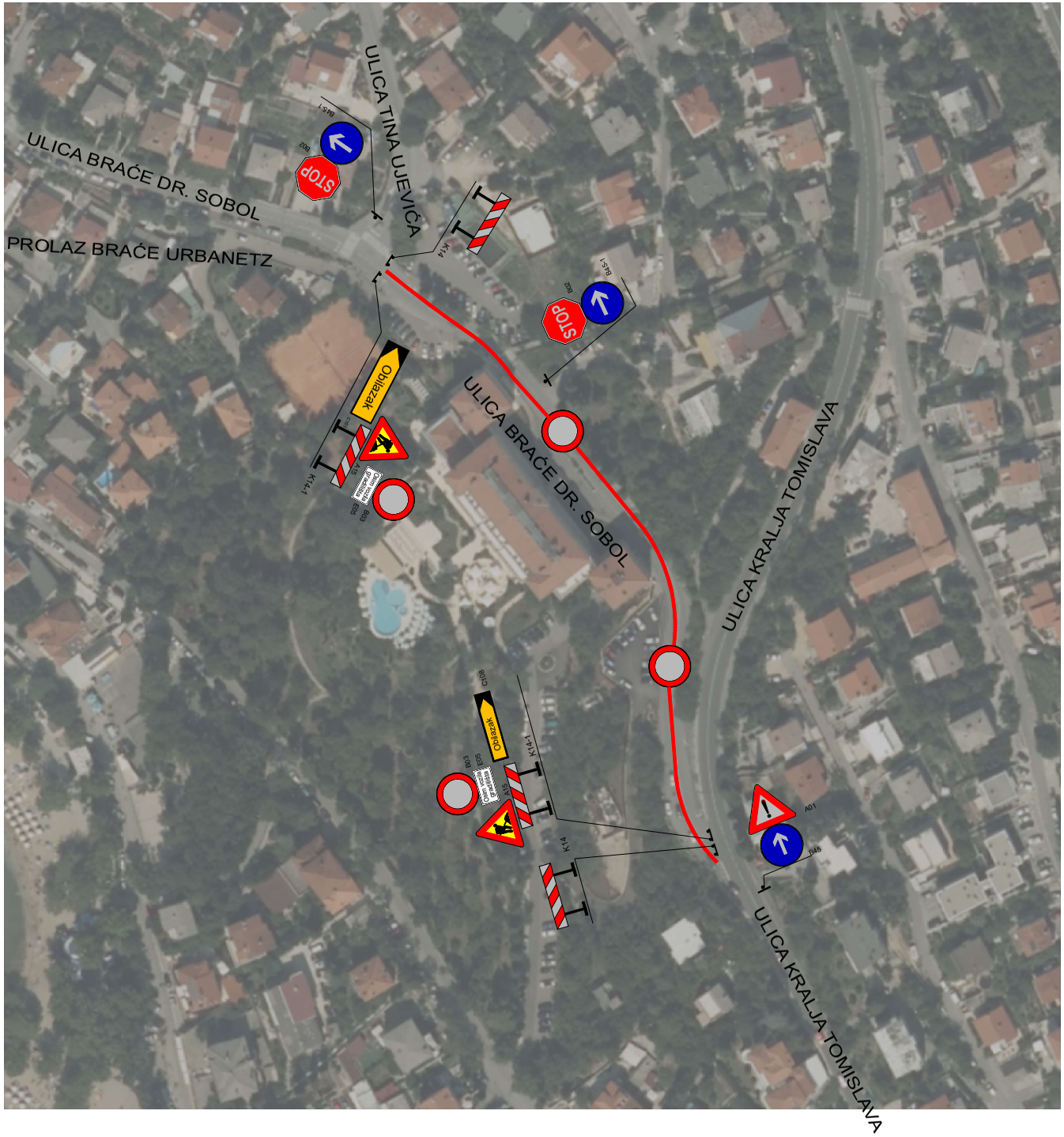

LEGENDA:

CESTA SA ZABRANOM PROMETA
OSIM VOZILA GRADILIŠTA

PROMETNA SITUACIJA
M 1:1000

BRAĆE DR. SOBOL

STUDIO PROJEKT ZA PROJEKTIRANJE, NADZOR I VIŠEŠNAMJENSKI GRAĐEVINARSTVO OIB: 13737220495 MBS: 060311125 51350 NOVI VINODOLSKI TEL: +385 (0) 51 244 016 MOB: +385 (0) 99 186 9395 EMAIL: INSTUDIOPROJEKT@GMAIL.COM	
INVESTITOR: HOTEL MIRAMAR d.o.o., (kao pravni sljedbenik Hotel Therapia d.o.o.), Ive Kaline 11, Opatija	
NAZIV GRAĐEVINE: IZGRADNJA DEPADANSE HOTELA THERAPIA	
NAZIV PROJEKTA: PROMETNI PROJEKT PRIVREMENE REGULACIJE PROMETA ZA VRIJEME IZVOĐENJA RADOVA	
SADRŽAJ GRAFIČKOG PRILOGA: PRIKAZ TOKA PROMETA	MJERILO: 1:1000
PROJEKTANT: Daniel Dražić, struč.spec.ing.aedif. HRVATSKA KOMORA INŽENJERA GRAĐEVINARSTVA Daniel Dražić struč. spec. ing. aedif. Ovlašteni inženjer građevinarstva G 4895	BROJ PROJEKTA: 37-01-21 ZAJEDNIČKA OZNAKA PROJEKTA:
GLAVNI PROJEKTANT:	DATUM IZRADE: rujan, 2021 BROJ NACRTA: 2.
SURADNIK PROJEKTANTA: Milan Morić, struč.spec.ing.aedif.	