

# III. IZMJENE I DOPUNE URBANISTIČKOG PLAN UREĐENJA DRAMALJ CENTAR

Prijedlog plana za ponovnu javnu raspravu

Županija/Grad Zagreb	PRIMORSKO-GORANSKA ŽUPANIJA
Općina/grad	GRAD CRIKVENICA
Naziv prostornog plana:	III. IZMJENE I DOPUNE URBANISTIČKOG PLAN UREĐENJA DRAMALJ CENTAR
Naziv kartografskog prikaza:	PROMETNA, ULIČNA I KOMUNALNA INFRASTRUKTURNA MREŽA - Prometni sustav
Broj kartografskog prikaza:	2a
Mjerna skala prikaza:	1:2000
Odluka o izradi plana: (službeno glasilu): "Službene novine Grada Crikvenice" broj 184/23	Odluka predstavničkog tijela o donošenju plana (službeno glasilu): "Službene novine Grada Crikvenice" broj
Javna rasprava (datum objave): Novi list: 31.10.2025. web stranice Grad Crikvenice: 3.11.2025. do: 17.11.2025.	Javni uvid održan: od: 3.11.2025. do: 17.11.2025.
Pečat tijela odgovornog za provođenje javne rasprave:	Odgovorna osoba za provođenje javne rasprave:
	Vjekoslava Glavan, dipl.ing.arh.
Suglasnost na plan prema članku 108. Zakona o prostornom uređenju ("Narodne novine" br. 153/13, 65/17, 114/18, 39/19, 98/19, 67/23):	
Klasa: urbroj:	datum:
Pravna osoba/tijelo koje je izradilo plan:	URBANISTICA d.o.o. Zagreb, Gajeva 2a
Pečat pravne osobe/tijela koje je izradilo plan:	Odgovorna osoba:
<b>URBANISTICA</b> d.o.o. ZAGREB, Gajeva 2a	Jasminka Pilar - Katavić, dipl.ing.arh.
Odgovorni voditelj izrade plana:	Iva Lukinić, dipl.ing.arh.
Iva Lukinić, dipl.ing.arh.	Iva Lukinić, dipl.ing.arh. ODLAZNA ARHITEKTURA URBANISTICA d.o.o.
Stručni tim u izradi plana:	Jasmina Pilar - Katavić, dipl.ing.arh. Gordana Matok, dipl.ing.prom. Donagga Šumanovac, ing.arh. Vinko Skuter Svednjak, mag.ing.prosp.arh. Ana Putar, dipl.ing.arh. Nikola Graček, mag.ing.arch. Ines Kotula, mag.ing.arch. Ivana Katičić, bašč.ose.
Pečat predstavničkog tijela:	Predsjednik predstavničkog tijela:
	Ines Kasal Andrašević, v.r.
Istovjetnost ovog prostornog plana s izvornikom ovjerava:	Pečat nadležnog tijela:
(ime, prezime i potpis)	

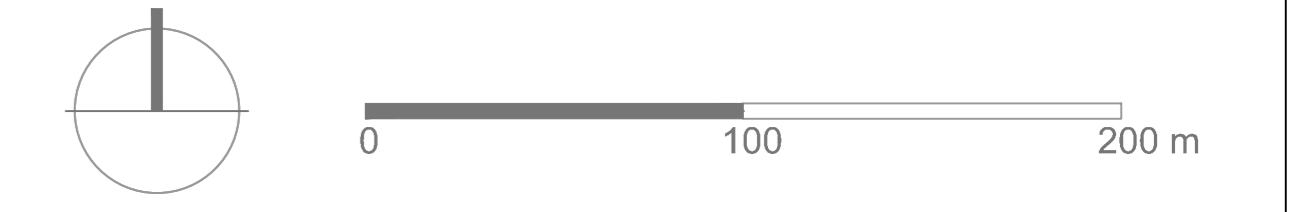

- Granice**
- GRANICA URBANISTIČKOG PLANA UREĐENJA
  - GRANICA 70 m OD OBALNE CRTE
  - GRANICA 100 m OD OBALNE CRTE
- Prostori / površine za razvoj i uređenje naselja**
- STAMBENA NAMJENA (S)
  - MJEŠOVITA NAMJENA - PRETEŽITO STAMBENA (M1)
  - MJEŠOVITA NAMJENA - PRETEŽITO POSLOVNA (M2)
  - JAVNA I DRUŠTVENA NAMJENA socijalna - D2, školska - D5, kulturna - D6, vjerska - D7, višeprogramska - D8
  - POSLOVNA NAMJENA pretežito trgovačka - K2
  - UGOSTITELJSKO-TURISTIČKA NAMJENA hotel - T1
  - SPORTSKO-REKREACIJSKA NAMJENA sportsko-rekreativni centar - R1
  - SPORTSKO-REKREACIJSKA NAMJENA rekreativno područje na moru (R1p)
  - JAVNE ZELENE POVRŠINE park - Z1, odmoriste, vrt - Z3
  - ZAŠTITNE ZELENE POVRŠINE (Z)
  - GROBLJE (G)
  - POVRŠINE INFRASTRUKTURNIH SUSTAVA - Vodosprema (S)

- PROMETNA, ULIČNA I KOMUNALNA INFRASTRUKTURNA MREŽA**
- Cestovni promet**
- CESTA DRŽAVNOG ZNAČAJA (postojeće, planirano)
  - GLAVNE MJESNE ULICE (GMU)
  - SABIRNE ULICE (SU)
  - OSTALE ULICE (OU)
  - OZNAKA ULICE
  - KOLNO - PJEŠAČKE POVRŠINE
  - PJEŠAČKE POVRŠINE
  - DENIVELIRANI PJEŠAČKI PRIJELAZ PREKO JTC
  - JAVNO PARKIRALIŠTE (P)
  - STAJALIŠTE AUTOBUSA
- Pomorski promet**
- MORSKA LUKA OTVORENA ZA JAVNI PROMET LOKALNOG ZNAČAJA (L)
  - LUČKI BAZEN (L1)
  - POMORSKI PRISTUP DO GRABEVINA I POVRŠINA POMORSKOG PROMETA

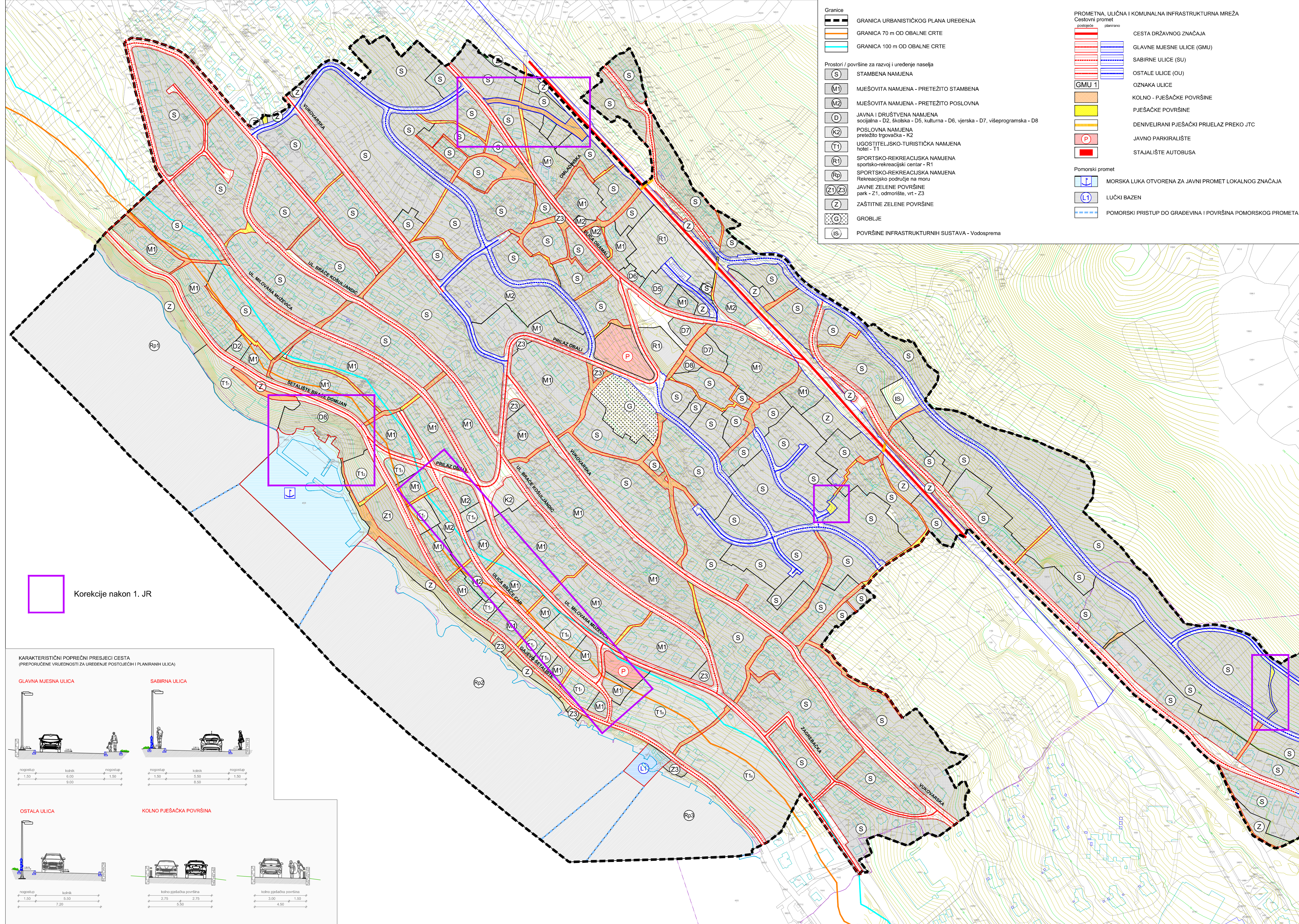

Korekcije nakon 1. JR

